

# くれきんセンター

# ニュース

発行：一般財団法人 くれ勤労者福祉サービスセンター  
〒737-0029 広島県呉市宝町1番10号 呉駅西共同ビル7階  
TEL.25-3691 FAX.25-3687 <https://www.kurekin.net/>



最新の情報は  
こちらから



Facebookは  
こちらから

## 迎春 新年あけましておめでとうございます

会員事業所の益々のご発展と会員の皆さまのご多幸をお祈り申し上げます。  
これからも皆さまに親しまれるセンターの運営に努めてまいりますので、一層の  
ご支援とご協力を賜りますようよろしくお願い申し上げます。

2024年 元旦

一般財団法人 くれ勤労者福祉サービスセンター 職員一同



### ～耳寄り情報～

#### ●新規・追加入会についてのお願い

センターへのご入会の際には、従来の入会申込書とともに入会会員の健康保険証の写し(事業所名、入社年月日等確認のため)を添付してください。

#### ●会員証のご呈示について

サービスセンターでは、窓口でのチケット等のお受取りやイベント参加の際、会員証のご呈示をお願いしております。チケットの取り違えやイベントへの適正なご参加のため、皆様のご理解とご協力をお願い致します。

#### ★割引利用券のご利用についてのお願い

サービスセンターが発行する「割引利用券」のご利用にあたっては、「会員証の呈示」を求められることがあります。利用施設のルールを守って適正なご利用をお願いします。

#### ●Contents

- P 1. お年玉プレゼント・スプリング企画フラワーアレンジメント教室
- P 2. スペシャルディナー・カキの割引販売・くれレモンフェアチケット割引販売
- P 3. クレバルチケット割引販売・コンサートチケット
- P 4. くれよんJOY楽部登録キャンペーン・バスデープレゼント・クイズ  
会員事業所紹介・その他センターからのお知らせ

## お年玉プレゼントクイズ!!

クイズに答えてお年玉をゲット!!

クイズの正解者の中から **抽選で80名** の方にお年玉をプレゼント!

どんどん応募してくださいね?

#### 【記入要領】

- ①お年玉クイズ
- ②答え
- ③事業所番号-会員番号
- ④会員氏名
- ⑤「こんなサービスあったらいいな…」をひとつ記入してください。

#### 【問題】

2023年プロ野球日本シリーズで「阪神タイガース」は〇〇年ぶりの優勝でしょう?  
数字2桁で答えてください

「〇〇」年ぶり



応募資格 会員限定(会員一人1回のみ応募可能)  
応募方法 記入要領を参照して、必ずハガキで応募してください。

\*記入漏れがあった場合は無効になります。

応募期間 2024年1月4日(休)～1月19日(金)必着

抽選日 2024年1月24日(休)

当選発表 お年玉の発送を以って当選の通知いたします。  
発送は自宅宛に限りです。  
1月中に賞品が届かない場合は残念ながら落選となりますのでご了承ください。

賞品名	賞品数
グリーンピアせとうちペア宿泊券	1
雲母の里入浴券(サウナ付き)11枚綴	2
大和温泉入浴招待券5枚	2
KSP プリペイドカード 2,000円	2
呉阪急ホテル食事券 5,000円	1
仁方ゴルフプリペイドカード 3,000円	2
CGCグループ商品券 2,000円	10
ジェフグルメカード 2,000円	50
回転寿司笹兵衛利用券 2,000円 サービス付(広店・呉店共通)	10

### スプリング企画 春よ来い♪早く来い♪

## アーティフィシャルフラワーアレンジメント教室のご案内

好評につき  
第2弾!

定員は20名で  
先着順です。

#### アーティフィシャルフラワーとは?

生花をリアルに再現し、生花にはない美しさを表現して造られた花です。また、人工的な花のため耐久性に優れ劣化しないので長期間楽しめます。生花を目指し改良を重ね年々クオリティも向上しています

- \*開催日 2月10日(土)
- \*開催時間 (講習時間約1時間30分～2時間) 10:00～
- \*定員 20名(先着順)
- \*会場 呉駅西共同ビル7F 研修室 呉市宝町1-10 (駐車場利用料金は各自負担となります)
- \*参加資格 サービスセンター会員と同居家族 会員1名につき同居家族合わせて2名まで参加可能(年齢制限はありません)
- \*参加費 2,500円(通常参加費:3,500円) ※花材費を含みます  
なお、出来上がった作品はお持ち帰りいただけます。

\*受付期間 1月10日(休)～1月19日(金) 定員に達し次第締め切りとさせていただきます

- \*申込方法 ①上記受付期間内にセンターへ電話にてお申込みください。  
②受付完了後、ご案内と参加費の振込用紙を発送しますので期限までにお振込みください。  
③受講当日、会員証を提示して参加してください。

#### 《講師紹介》

草場千恵子先生(「アトリエmignon」)  
呉市の自宅にてアーティフィシャルフラワー・プリザーブドフラワー教室主宰  
CaraFlora広島校 ROSE RIE認定校 ruvery認定校 Bloomish資格取得



お申込みに際してのお願い  
花材のみの持ち帰りを希望される方のお申込みは、ご遠慮いただけますようお願いいたします。

# 「おうちレストランNISHIMAKI」シェフのおまかせスペシャルメニューディナー

落ち着いた店内で、美味しいフレンチに舌鼓(ノゾム)を

<イベント名 スペシャルディナー>

☆日時  
☆会場  
☆参加資格  
☆参加費  
☆定員  
☆申込方法

**2月20日(火)** 18時30分から(受付は19時まで)  
**おうちレストラン NISHIMAKI** (呉市中通1-3-20-2F・24-8373)  
**サービスセンター会員のみ**  
**5,000円(フリードリンク料込み)** 一般料金:7,000円(税込)  
**30名(抽選)** 最少催行人員 20名(20名に満たない場合は中止することがあります。)  
 ①申込期間内にイベント名、事業所会員番号、会員氏名をご記入の上、ファックス、ハガキ、のいずれかでお申し込みください。  
 ハガキ・FAX一枚につき**1グループとして会員6名分まで**記入可能です。  
 ②抽選で、30名様に利用券と振込用紙をお送りします。  
 納入期限内に参加費のお振込みを完了してください。  
 ③**当選者は、パーティー当日、利用券を店舗に持参し、お食事をお楽しみください。**  
**※申し込み後のキャンセルは2月9日(金)17時までです。**  
**申込期間 1月15日(月)から1月29日(月)まで**  
**(※29日必着 消印有効ではありませんのでお気をつけください。)**

ハガキ・FAXで受付 抽選  
30名限定!!

**抽選日: 1月30日(火)**

当選者には案内と利用券を送じます。  
 落選者に連絡はいたしません。  
 当日のお席はセンターで決めさせていただきます。ご了承ください。

## ★カキの割引販売★

割引利用券  
30枚  
ハガキ・FAXで  
受付

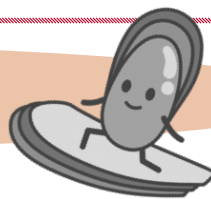

今年も旬の美味しい牡蠣をたっぷり召し上がれ👏

【イベント名: カキ】

このたび「呉市地方卸売市場協会」様・「呉中央水産(株)」様のご協力により、「生牡蠣 1kg」をご用意しました。くれきんセンター会員様のためだけに選りすぐった、「生牡蠣生食用 1キロ」を、**今回限りの特別価格**でご案内します(´o`) /

【利用方法】と【ご注意】をご確認のうえお申し込みください。

【内容】生食用牡蠣 水抜き 500g × 2パック

会員価格3,000円 (一般価格 5,500円相当)

【利用方法】

**割引利用券受付期間: 1月11日(木)午前9時~1月19日(金)午後5時**

※申し込み多数の場合は抽選になることがあります。

- ①受付期間内にハガキかFAXでセンターに「割引利用券」を申し込んでください。  
 【記入要領】①イベント名「カキ」②事業所・会員番号 ③会員氏名 ④利用券送付先(自宅か事業所)
- ②センターから「割引利用券兼注文書」と「代金振込用紙」をお送りします。  
 「割引利用券兼注文書」は**会員1人につき1枚のみ**利用可能です。複写等で重複してご利用の場合、後日実費を請求いたします。適正なご利用をお願いいたします。
- ③各自で「呉市地方卸売市場協会」へ「割引利用券兼注文書」をご利用のうえ下記の期間内に**郵送又はFAXで注文**してください。

**注文受付期間: 1月26日(金)~2月9日(金)必着**

- ④商品は、受取日時に呉市地方卸売市場協会でご各自お受け取り下さい。

受取場所: 呉市地方卸売市場協会

(呉市光町15-1 TEL: 22-5114)

**受取日時: 2月17日(土)13時~16時(日時限定)**

【ご注意】

※代金は注文後すみやかに振込みください。  
 ※商品は各自「呉市地方卸売市場協会」での受け取りとなりますのでご注意ください。  
 配送はいたしません。  
 ※上記受取日時以外の受け取り、置き置きはできません。  
 ※お振込みいただいた購入代金は事由にかかわらず払い戻しできません。

オススメ!!

## 『くれレモンフェア』チケット割引販売

電話・FAXで受付  
限定60組  
会員1人1組まで

この度、呉飲食組合主催による「くれレモンフェア」が開催されます。くれきんセンターでは「会員限定の特別価格」でチケットを販売します。ぜひご利用ください。

開催期間 2024年1月19日(金)~2月29日(木)

会員限定価格 **4,000円** (一般価格5,000円(5枚綴))

会員1人1組のみ購入可能 限定60組先着順

販売期間 **1月11日(木)9時~1月24日(水)17時まで**

※但し期間中でも無くなり次第終了

【申込方法】

- 販売期間中にセンターへ電話かFAXでチケットを注文してください。

注文の際は次の内容をお伝えください。

- ①「レモンチケット」希望
- ②事業所・会員番号
- ③会員氏名
- ④送付先(自宅か事業所)

- 申込者にチケットと振込用紙を送付します。納付期限内に代金の振込をお願いいたします。
- フェア開催期間中にご利用ください。

【ご注意!!】

※申し込み後のキャンセルはできません。  
 ※フェア期間終了後、残ったチケットについては払い戻しできません。

※「くれレモンフェア」の詳細は下記のQRコードからホームページを参照してください。



参加店舗・メニュー・MAPなど、こちらのHPから



良い街くれで宵の時間まで楽しいひとときに酔いませんか？  
呉を元気に！呉市内最大規模70店以上参加!!

## よい街くれバル vol.3

2024年3月10日12:00▷21:00ごろ

チケット120セット限定!!

前売券/4,000円(800円×5枚) → **会員価格3,500円**

※当日券/4,500円(800円×5枚)

**応募期間** 2月8日(木) 9:00～無くなり次第終了

**応募要領** ※電話での応募受付となります。

※くれバルチケットの応募は、会員1人2組までとします。

**開催日** 3月10日(日) 12:00～21:00ごろまで

※払い戻しはできません。



### チケット販売

#### お申込みについて

チケットのお申込み方法は各チケット情報の[申込方法](#)をご覧ください。  
「受付期間」「受付時間」の記載がないものは平日8時30分からの受付です。

#### チケットの発送について

お申し込みいただいた各種チケットは、センターでのお受け取り、または事業所かご自宅への郵送(合計金額が20,000円以上の場合はセンターでのお受け取りをお願いします)となります。チケットの配達は原則として行っておりません。チケットの当日分の発送は16時30分受付分まで、以降は翌日(金曜日の場合は翌週)の発送となりますので、ご了承ください。

※各種チケット販売については、諸事情により、販売中止、公演中止となる場合があります。

### 呉信用金庫ホール

呉市中央3丁目10-1

## 宝くじふるさとワクワク劇場 in 呉

[チケット名: ワクワク劇場]

**申込受付期間** 2024年1月9日(火)～19日(金)17時まで

**日時**: 2024年2月23日(金・祝) 開場 13:00 開演 14:00

第1部 お笑いオンステージ(漫才・落語)  
林家三平、ザ・ほんち、大木こだまびびき、ジョイマン、アイデンティティ

第2部 ほのほの Comedy 劇場(市民オーディションあり)  
吉本新喜劇メンバー

座席	会員料金	一般料金
全指定席	会員料金はお問い合わせ下さい。	2,000円

※3才未満膝上鑑賞無料。但し、お席が必要な場合は有料

#### 全指定席24枚抽選

**申込方法**「抽選販売」です。

- 受付期間中に、ハガキかFAXでお申し込みください。
- 会員1人につき2枚までとさせていただきます。
- 1枚のハガキ・FAXで会員一人分を受付けます。
- チケットの発送をもって当選のご案内とします。

- ①チケット名「ワクワク劇場」
- ②「事業所一会員番号」
- ③「会員氏名」
- ④希望枚数(2枚まで)
- ⑤「送付先」(自宅か事業所)をお知らせください。



## 社会風刺コント集団 ザ・ニューズペーパー全国公演2024

[チケット名: ザ・ニューズペーパー]

**申込受付期間** 2024年1月9日(火)～19日(金)17時まで

**日時**: 2024年4月13日(土) 開場 14:00 開演 14:30

座席	会員料金	当日一般料金
全指定席	4,930円	6,300円

※未就学児の入場はご遠慮ください。  
(有料託児有: 申込締切4/5)

#### 全指定席24枚抽選

**申込方法**「抽選販売」です。

- 受付期間中に、ハガキかFAXでお申し込みください。
- 会員1人につき2枚までとさせていただきます。
- 1枚のハガキ・FAXで会員一人分を受付けます。
- チケットの発送をもって当選のご案内とします。

- ①チケット名「ザ・ニューズペーパー」
- ②「事業所一会員番号」
- ③「会員氏名」
- ④希望枚数(2枚まで)
- ⑤「送付先」(自宅か事業所)をお知らせください。



### お知らせ

## グリーンピア★FINALプラン 瀬戸の膳+安浦産かき食べ放題

100万坪の一軒宿。広大な敷地に建つ瀬戸内海の絶景を楽しめるリゾートホテル  
グリーンピアせとうちから、お得なFINALプランのご案内です!!

●ご宿泊日限定 2024年1月5日(金)～2月29日(木)

**キャンペーン価格12,500円(税込)** 通常料金1泊2食付き14,000円

●土曜日、休前日の料金アップ無し! ●ご夕食サービスコーナー食べ放題!

●大好評!ご夕食時ドリンク無料! ●安浦産蒸しかき食べ放題!

※その他の割引等との併用はできません。

※大人1室1名利用は、3,300円増。

※小学生8,800円・幼児4歳以上4,400円 お食事はお子様メニューです。

※酒類提供時間19:00迄、ソフトドリンク20:00迄



※宿泊のご予約・お問合せは下記までお電話でお願い致します。  
TEL 0823-84-0262  
〒737-2502 広島県呉市安浦町三津口326-48

# くれよんJOY倶楽部へ ご登録キャンペーン

令和6年1月15日時点で登録されている方の中から抽選で  
**50名様にジェフグルメカード(1,000円分)をプレゼント!**  
ご登録に関しての追加料金は発生しませんので  
会員登録をお願いします。

※当選者の発表は、賞品の発送をもって代えさせていただきます。

## ログイン方法について



【ログインID】(半角数字9桁)  
事業所番号(5桁) + 会員番号(4桁)  
02000-0001の場合: 020000001  
【初期パスワード】  
会員様の生年月日の月日(半角数字4桁)  
1月1日生まれの場合: 0101

## <ログイン>



## <会員登録>



会員規約を確認の上、登録画面にお進みください。

会員情報を登録します。あわせて、初期パスワード変更していただきます。

# ♡ハッピーバースデー プレゼント♡

1月・2月にお誕生日を迎えられるあなた!!  
バースデープレゼントをゲットできるチャンスですよ!  
ご応募、お待ちしております (^o^)/

応募資格 サービスセンター会員で**1月・2月がお誕生日の方**  
応募期間 **応募期間を必ずご確認ください。**

**1月生まれの方: 1月1日～17日必着**  
(※プレゼントの発送は1月下旬の予定です。)  
**2月生まれの方: 2月1日～16日必着**  
(※プレゼントの発送は2月下旬の予定です。)

応募方法 **葉書かFAXに次の事項をご記入の上、センターまでお送りください。**

- ①バースデープレゼント希望
  - ②事業所・会員番号
  - ③会員氏名
  - ④生年月日
  - ⑤何歳になりますか? (自称〇才はダメですよ…)
- センターで、生年月日を確認の上、**ご自宅宛てにプレゼントをお贈りいたします。**  
プレゼントの内容は…お楽しみに♪  
※該当する月以外の方が応募されても無効です。



## 頭の体操! ?ナンバープレイス!!

模様つきのマスの数字の合計は?? 正解者の中から抽選で20名様にプレゼントが当たります!!ご家族と一緒に考えてくださいね!

	8	5				6	3
	9	2					
				7	5		
4	6	8					
			3	2			
					7	1	8
			8	9			
					4	5	
3		1			8	2	

- ルール
1. タテ9列、ヨコ9列それぞれの列に1～9の数字が必ず入ります。
  2. 太い線で囲まれた3×3マスのブロック内にも1～9の数字が必ず入ります。
  3. 同じタテ列・ヨコ列、3×3のブロック内にも同じ数字は入りません。

### <応募方法>

ハガキがFAXに次の事項をご記入のうえ、センターまでお送りください。

※ハガキは必ず郵送してください。

- ①ナンバープレイス ②解答(模様つきのマスの数字の合計)  
③事業所番号-会員番号 ④会員氏名 ⑤センターへのご意見、ご要望など

<受付期間> **2月1日(木)まで**(当日消印有効)

なお、当選者の発表は商品の発送をもってかえさせていただきます。当選された方の自宅宛てに商品をお送りいたします。(2月中旬の予定です。)

たくさんのご応募お待ちしております♪

前回の「頭の体操! ?クロスワードパズル!」は23名のご応募をいただきありがとうございました。当選した方には、CGCグループ商品券をお送りしました(^ ^)

### 【記入例】

- ①ナンバープレイス
- ②解答(マスの合計)
- ③事業所番号-会員番号
- ④会員氏名
- ⑤ご意見、ご要望

11月号の解答: ふとう



## センターからの お知らせ

### ☆インフルエンザ予防接種助成金の申請はお早めに!!

- 会員がインフルエンザの予防接種を受けた場合、助成金をお支払いいたします。
- \* 助成対象者: サービスセンター会員のみ(会員期間中で接種を受けた場合に限りです)
  - \* 助成回数: 年度内1回限り
  - \* 助成額: 1人 1,000円
  - \* 申請方法: 助成金申請書に医療機関の領収書(1,001円以上)のコピーを添えてセンターまでお送りください。  
なお、事業所名の領収書の場合は受診者名簿等も合わせて提出してください。
  - \* 申請期限: **2024年1月31日迄**

### ☆年末年始の休業について

2023年12月29日(金)～2024年1月3日(水)の期間、センターの業務を休業いたします。

### ☆今年度のチケット販売は3月15日金受付け分までです

- 今年度のチケット販売は3月15日金受付け分をもって終了します。  
年度内の販売制限枚数のあるチケットはお早めにご注文ください。  
新年度のチケット販売は4月5日金からです。チケットご購入の際には、在庫管理の関係上、日数に余裕をもってご注文いただけますようご協力をお願いします。会員の皆さまにはご不便をおかけしますが、何卒ご了承ください。  
☆今年度の助成金申請は3月15日金受付け分までです。(必着)  
(インフルエンザ予防接種助成金は1月31日まで)  
上記を過ぎて提出された申請については、次年度分としての取り扱いになりますので、お早目の申請をお願いいたします。

### ☆1月22日(月)は会費の口座振替日です

1月～3月までの会費を所定口座から振替させていただきますので、口座に早めのご入金をお願いいたします。なお、**振替不能となった場合、入金確認できるまでの間、センターの各種サービスを受けられない場合もありますので、ご注意ください。**

振替額 = 1,000円 × 1月1日の会員数 × 3カ月

なお、1月1日入会の方につきましては、入会金(1人500円)も合わせて振替させていただきます。

## 会員事業所紹介

### 呉自動車整備協業組合

〒737-0134  
呉市広多賀谷1丁目8-4  
TEL: 0823-72-4343

### 【事業内容】

傘下組合員から受託した自動車の車検整備・定期点検整備及び修理



当組合は、中国運輸局から「自動車分解整備事業」の認証を得た、呉市域を中心とする認証工場37社で昭和46年に広島県内2番目に設立された協業組合です。

設立当時、国民生活の向上を受けモータリゼーションが急速に進行し、自動車保有台数が年間200万台近く増え続ける中、国の指針に沿うように、市民の安心・安全で豊かなカーライフを支え現在に至っています。

現在は40社の仲間と共に地域のハブ工場としての役割を担っています。

くれよんJOY倶楽部サービスセンターの会員様も  
こちらのサービスを受けられます

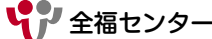

ログインID・パスワードは  
ガイドブック最終項をご参照ください。